

# НЕТ, НЕ ТЕБЯ ТАК ПЫЛКО Я ЛЮБЛЮ

Музыка А. Шишкина  
Обработка А. Мытника  
Слова М. Лермонтова

Ноты с сайта - [www.notarhiv.ru](http://www.notarhiv.ru)

Tempo di Valse

*p*

**Нар** *p*

1. (2.3) Нет,

не те - бя так пыл - ко я люб - лю.

не для ме - ня кра - сы тво -

- ей бли - стань - е, люб - лю в те - бе

я прош - ло - е стра - дань - е и

мо - ло - дость, и мо - ло - дость по - гиб - шу - ю мо -

*mf*

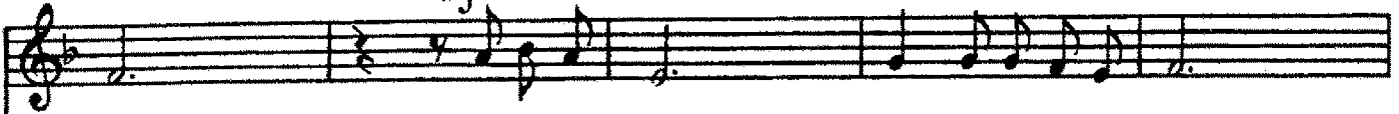

-ю.

(1) Ког\_да по\_рой  
(2) Я го\_во\_рю

я на те\_бя смот\_рю,  
с под\_ру\_гой ю\_ных дней;

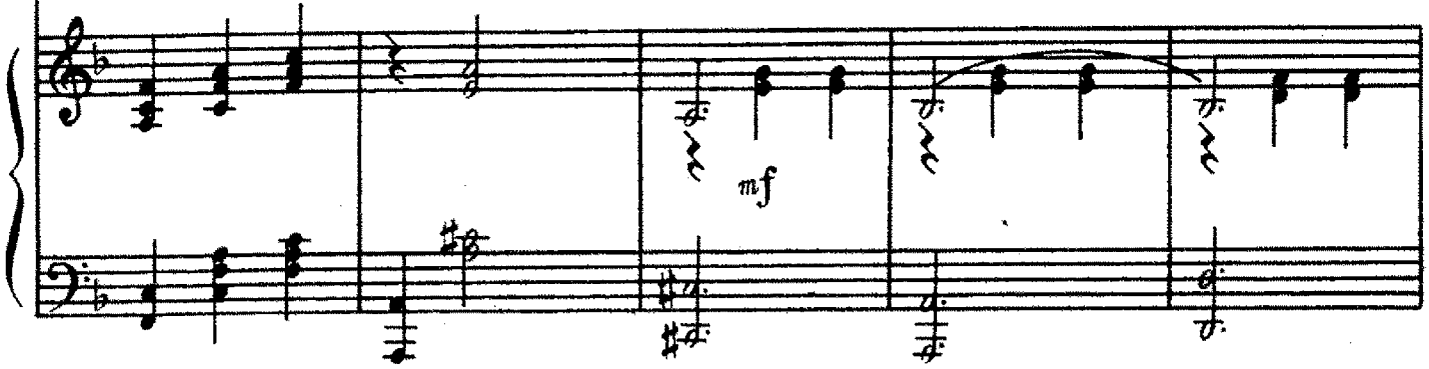

*mf*

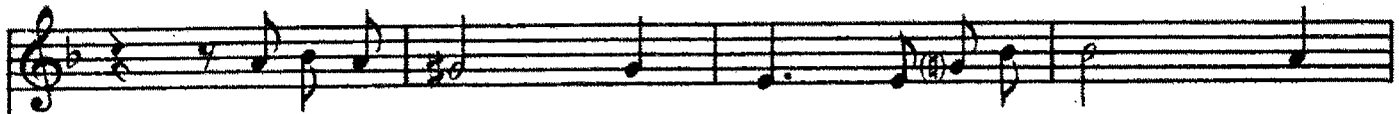

в тво\_и гла\_за  
в тво\_их чер\_тах

вни\_ка\_и  
и\_щу

я дол\_гим взо\_р  
чер\_ты дру\_ги\_е,

ром,  
е,

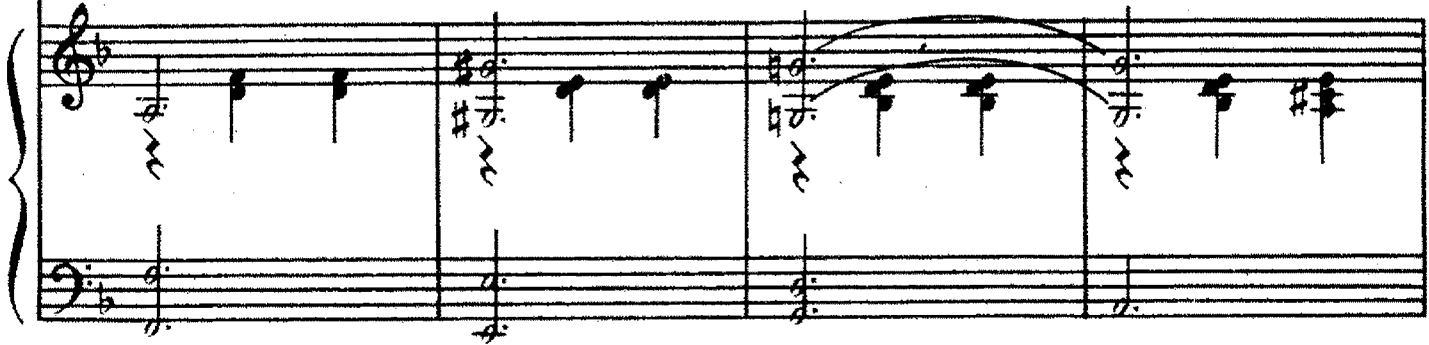

та\_инствен\_ным  
в у\_стах жи\_вых

я  
у\_ста

заят раз\_го\_во\_ром,  
дав\_но не\_мы\_е,

ром,  
е,

но не с то - бой            я    серд -            цем го - во - рю,  
- в глазах о - гонь            у -    гас -            нувших о - чей,

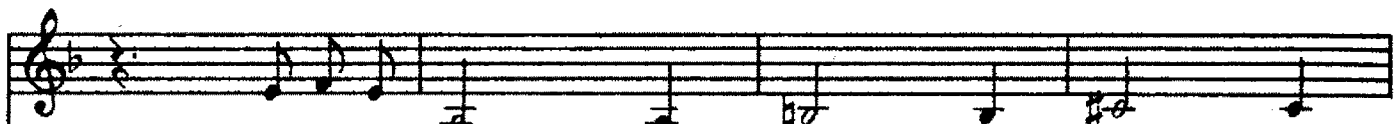

но не с то - бой            я    серд -            цем            го -            во -  
в глазах о - гонь            у -    гас -            нув -            ших            о -

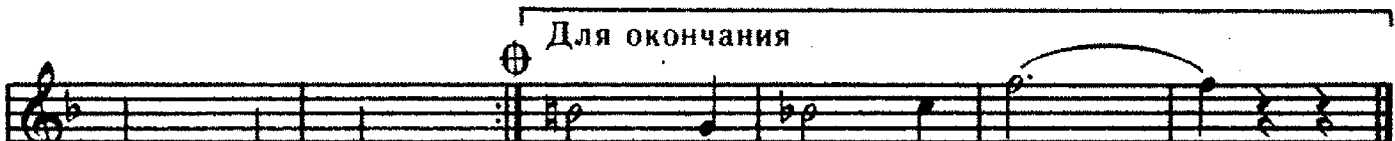
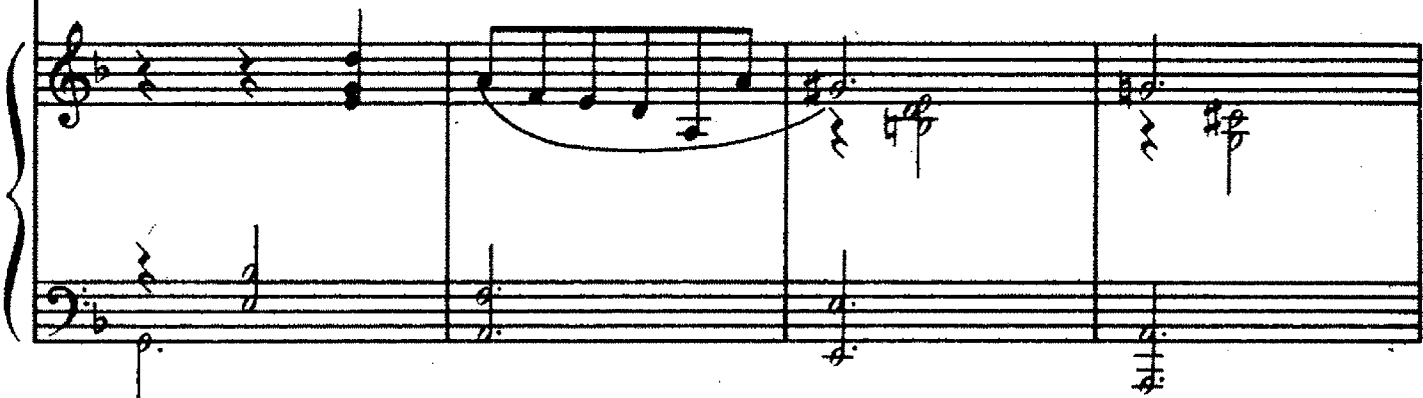

Для окончания

- рю.  
- чей.            (3) гиб -            шу -            ю            мо -            ю.

